Libris.ro
Respect pentru oameni și cărți

Albinuțe hărnicuțe. După o zi grea de muncă ajută aceste albinuțe să ajungă acasă cât mai curând.

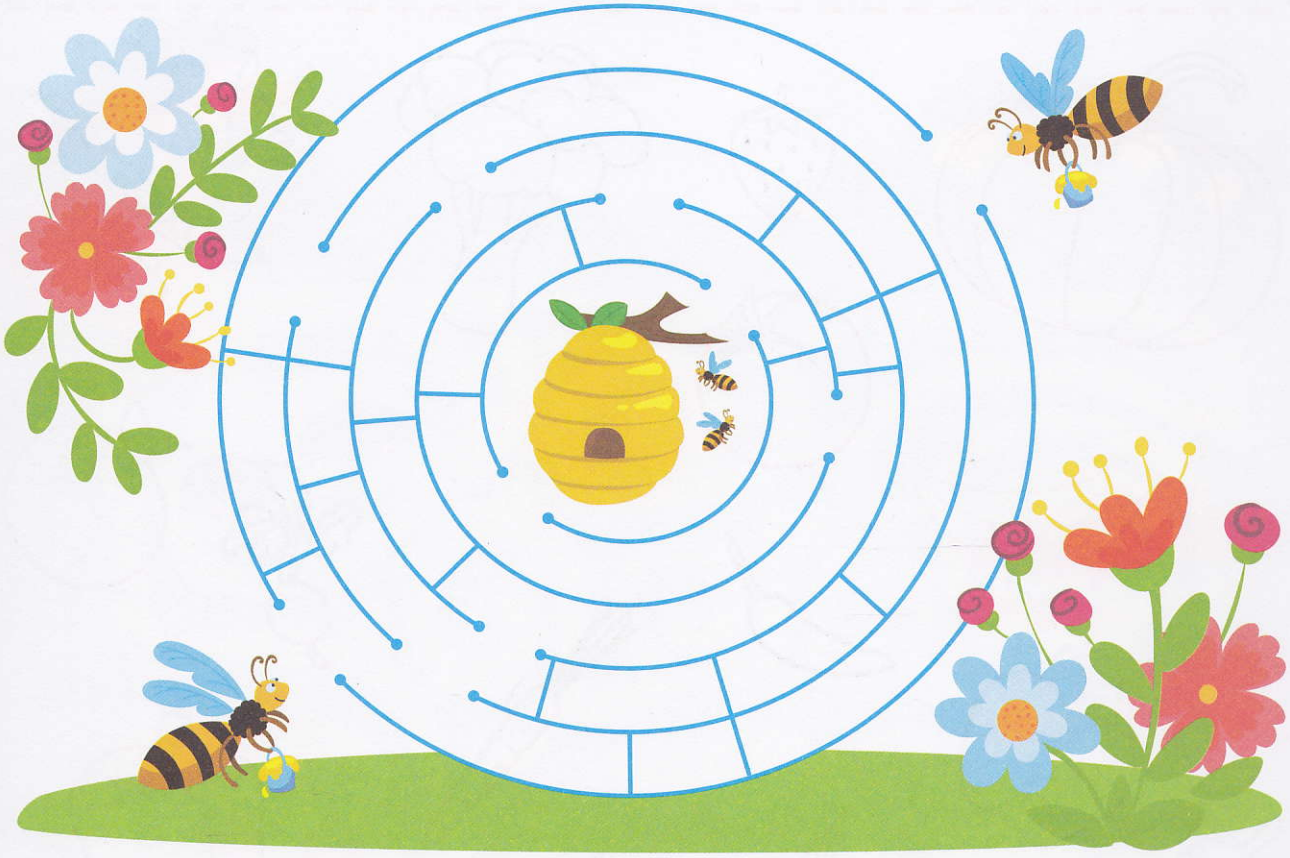

Omida flămândă.
Ajută omida să găsească mărul ca să nu-i fie foame.

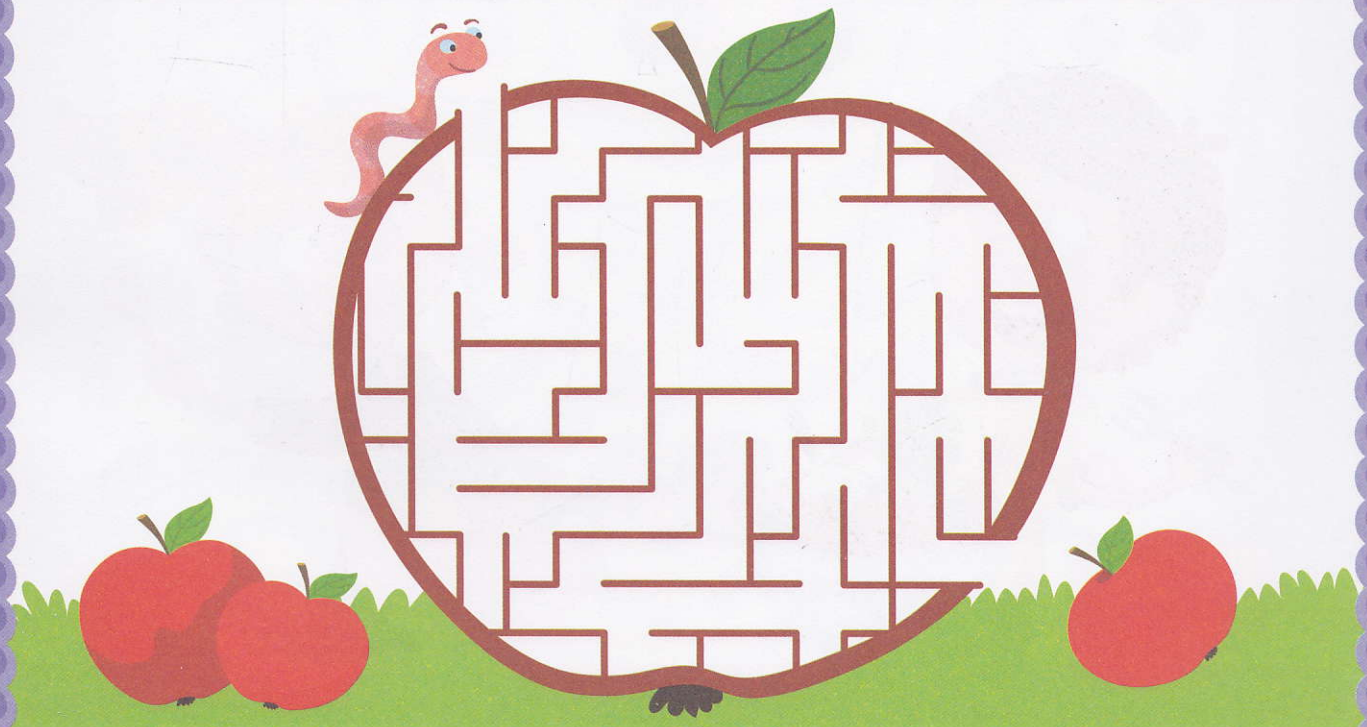

Libris.ro
Respect pentru oameni și cărți

Salate gustoase. Darius prepară o salată de legume, iar Sandra o salată de fructe. Adună cu o linie în bolurile lor ingredientele de care ei au nevoie şi colorează-le.

Libris.RO
Respect pentru oameni și cărți

Aricioaica grăbită. Ajut-o pe mama aricioaică să strângă toate alimentele și să ajungă la puișorii săi.

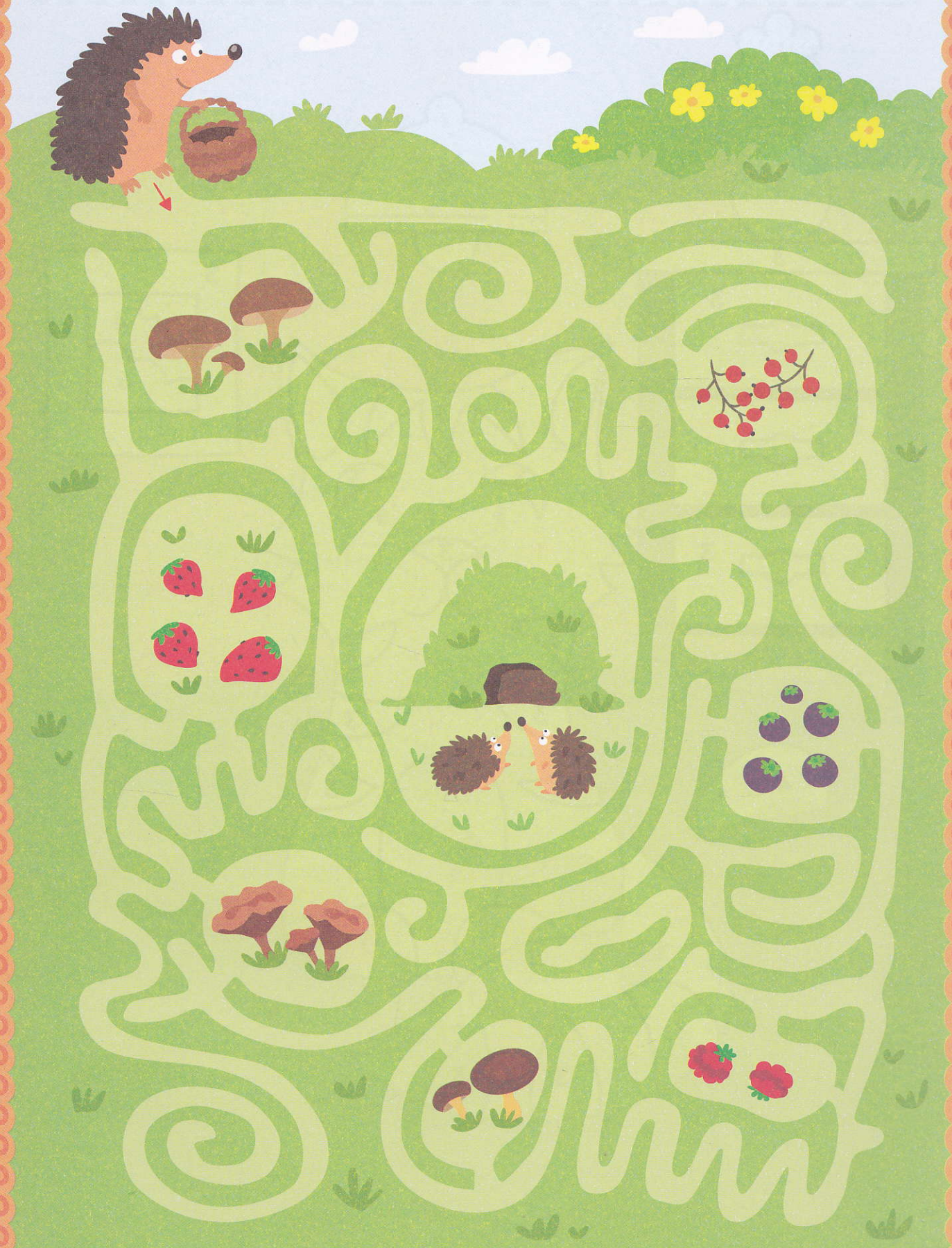

Libris.RO
Respect pentru oameni și cărți

Colorează desenul conform culorilor indicate.
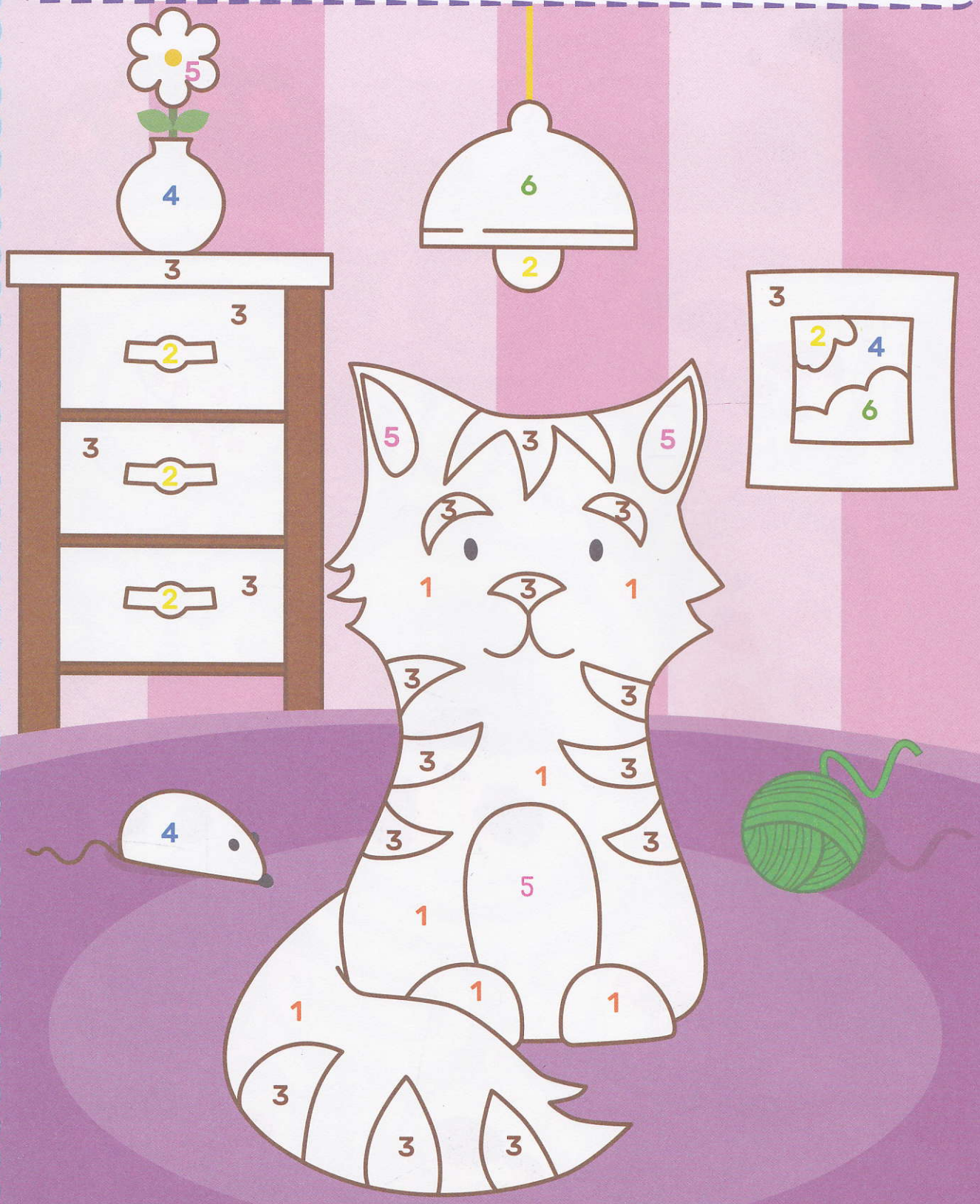
1 - 2 - 3 - 4 - 5 - 6 -